Ария
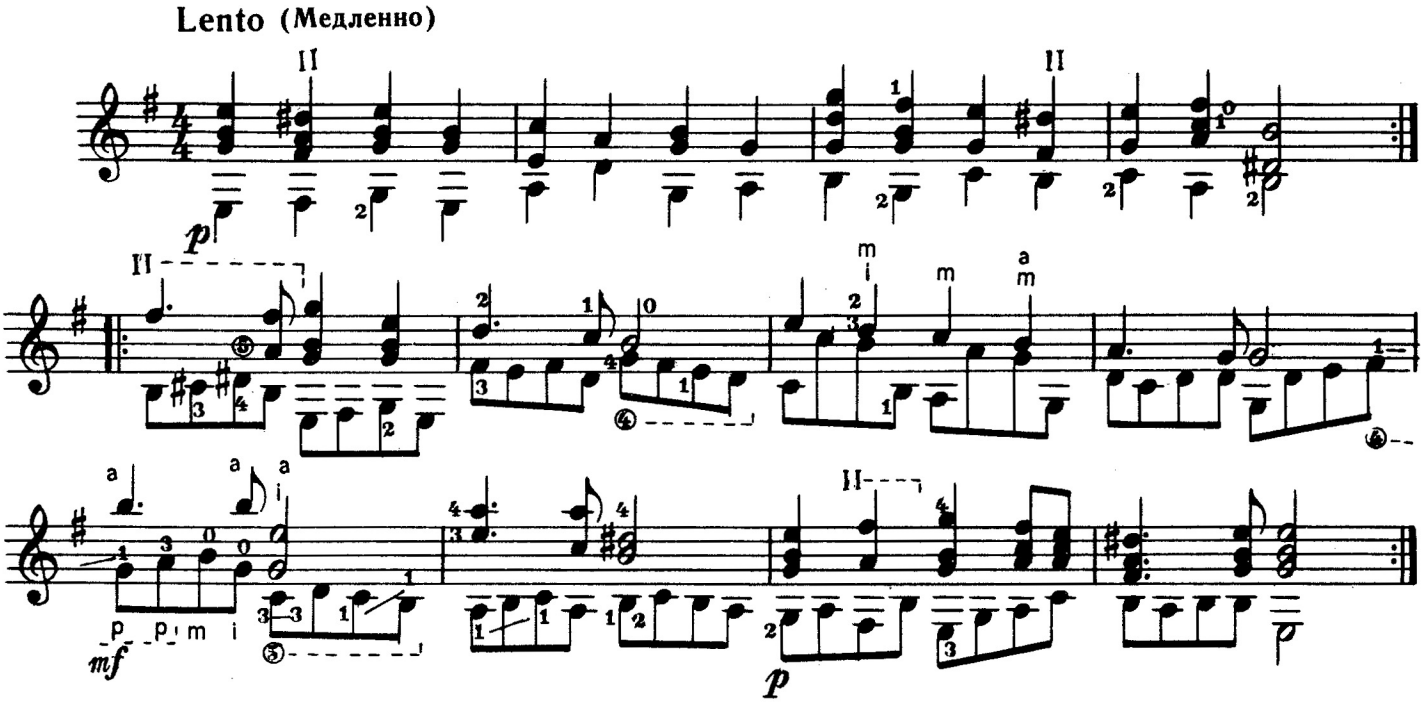
Г. ГЕНДЕЛЬ
переложение Шварц-Рейфлингена